

Organograma Funcional da Cafenoel 2004

Área Administrativa

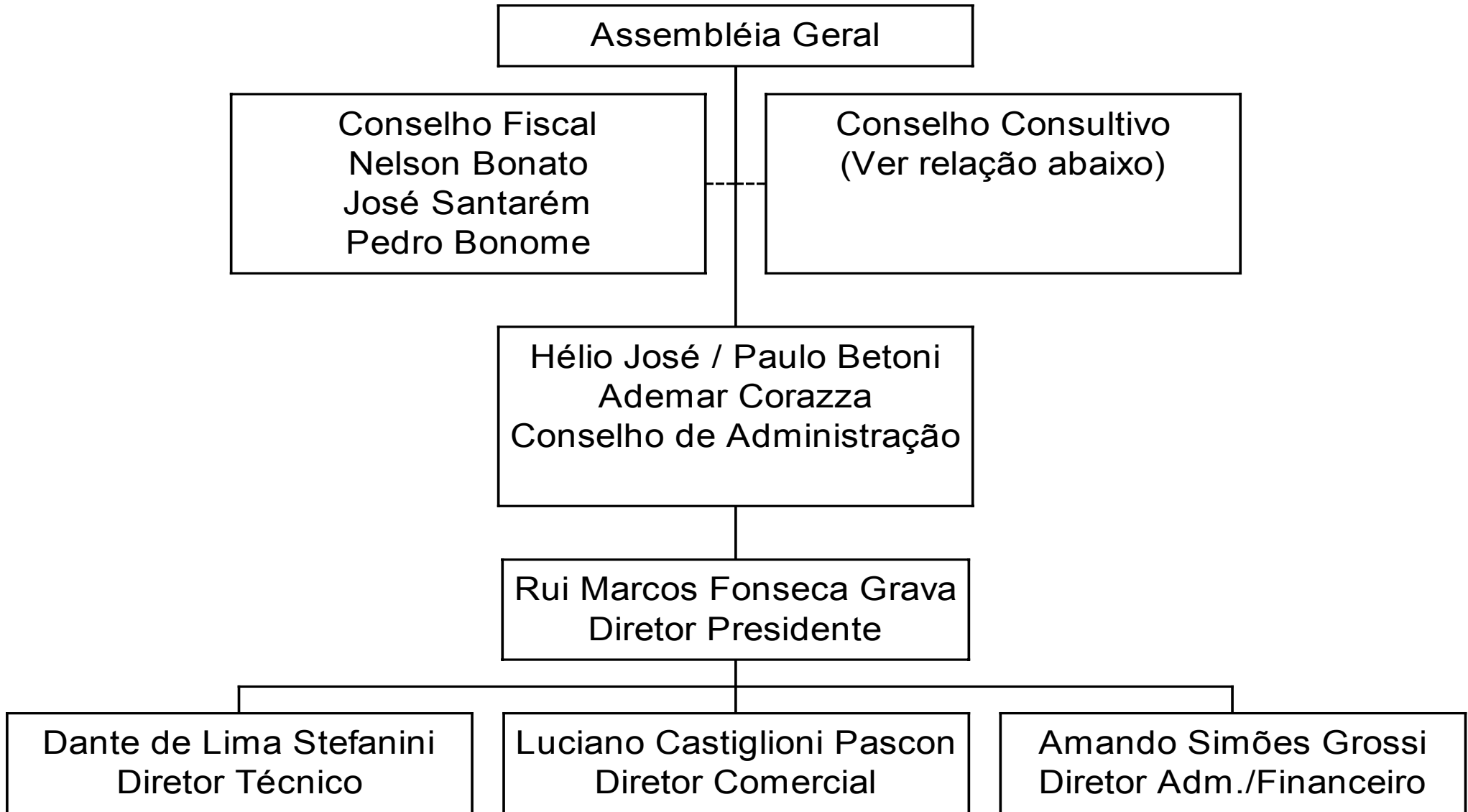

MEMBROS DO CONSELHO CONSULTIVO – AGO DE 02-03-2004

- 1- SÁLVIO DE MORAES _____
- 2- ANTONIO DE JESUS SANCHES _____
- 3- RAPHAEL MELLILO _____
- 4- NÉSIO ALFREDO _____
- 5- PAULO RENÉ DE BARROS _____
- 6- PAULO PELLICCI _____
- 7- PAULO DE TOMASI _____
- 8- OSWALDO GARÓFALO _____
- 9- LACIDES PEDRO REDONDO _____
- 10- JOSÉ RIBEIRO MASSARICO _____
- 11- JOSÉ CARLOS GUIMARÃES OLIVA _____
- 12- JORGE DALACQUA _____
- 13- FRANCISCO SÉRGIO DE ALMEIDA COSTA _____
- 14- DINIZ FRACARO _____
- 15- LUIZ CARLOS S.DE BARROS _____
- 16- LINO JOSÉ SAGLIETTI _____
- 17- ALCEU ROSOLINO _____
- 18- LUIZ CARLOS BARROS _____
- 19- JOSÉ ANTONIO MELILLO _____
- 20- JOÃO BENEDITO DOS SANTOS _____
- 21- FERNÃO DE MEIRA LEITE _____
- 22- EGIDIO ANTONIO MARÃO _____
- 23- LUIZ ELIAS INOCENTI _____
- 24- NELSON BONATO _____
- 25- NORBERTO ANTONIO MARCHETTO _____